



COMUNE DI VALLE LOMELLINA

(Provincia di Pavia)

LAVORI DI MANUTENZIONE STRAORDINARIA FINALIZZATI ALLA MESSA A NORMA ED IN SICUREZZA DELLA CASA DI RIPOSO DON VENTURA

TAVOLA 01

Tavole tematiche di inquadramento generale dell'area di intervento: Estratto
Carta Tecnica Regionale, Estratto Aerofotogrammetria, Estratto Mappa
Catastale, Estratto P.G.T. ed Ortofoto - Stato di fatto



SINDACO

Sig. Pier Roberto Carabelli

RESPONSABILE UNICO DEL PROCEDIMENTO

Geom. Simona Piovan

PROGETTISTA E DIRETTORE DEI LAVORI

Geom. Simona Piovan, Responsabile servizio tecnico Comune di Valle Lomellina (PV)

COORDINAMENTO DELLA SICUREZZA IN FASE DI PROGETTAZIONE ED ESECUZIONE

Arch. Stefania Parei, iscritta all'Ordine degli Architetti Pianificatori Paesaggisti e Conservatori
della Provincia di Pavia al n° 1008 sez. A

ELABORAZIONE GRAFICA:

Geom. Teresa Grasso, iscritta all'Albo del Collegio dei Geometri della Provincia di Pavia al n.° 4357

DATA ELABORAZIONE
LUGLIO 2019

AGGIORNAMENTI

SCALA

-

LAVORO COMUNE DI
VALLE LOMELLINA

1. TAVOLE TEMATICHE DI INQUADRAMENTO GENERALE	pag. 2
1.1. ESTRATTO CARTA TECNICA REGIONALE	pag. 3
1.2. ESTRATTO AEROFOTOGRAMMETRIA	pag. 4
1.3. ESTRATTO MAPPA CATASTALE	pag. 5
1.4. ESTRATTO P.G.T.	pag. 6
1.5. ORTOFOTO	pag. 7

1. TAVOLE TEMATICHE DI INQUADRAMENTO GENERALE

1.1 ESTRATTO CARTA TECNICA REGIONALE

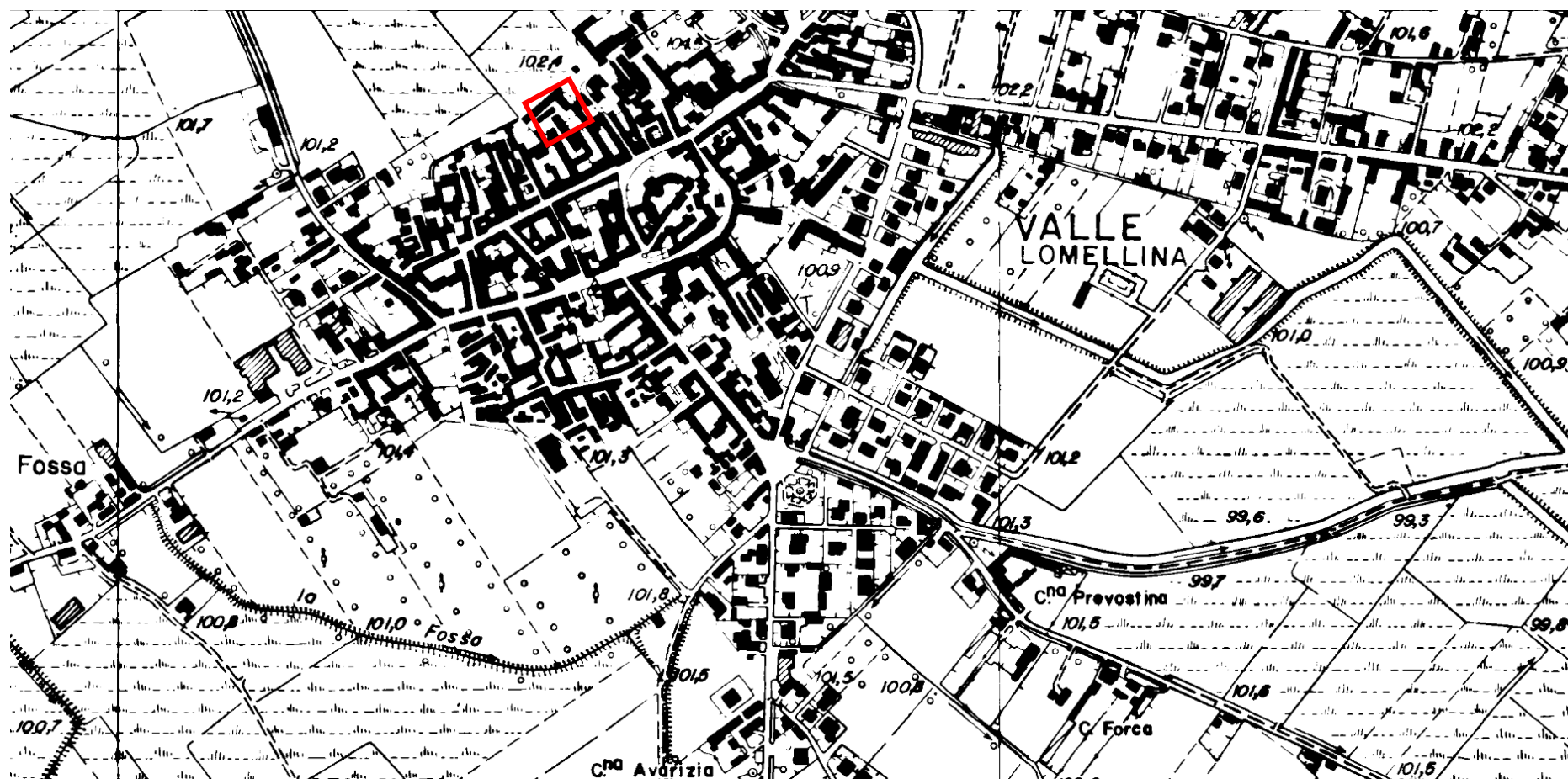

— CASA DI RIPOSO DON VENTURA - AREA OGGETTO D'INTERVENTO

COMUNE DI VALLE LOMELLINA (PV)
Lavori di manutenzione straordinaria finalizzati alla messa a norma ed in sicurezza della casa di riposo Don Ventura
PROGETTO DEFINITIVO-ESECUTIVO
TAVOLA 1 - Tavole tematiche di inquadramento generale dell'area di intervento: Estratto Carta Tecnica Regionale,
Estratto Aerofotogrammetria, Estratto di Mappa Catastale, Estratto P.G.T. e Ortofoto



Lavori di manutenzione straordinaria finalizzati alla messa a norma ed in sicurezza della casa di riposo Don Ventura
PROGETTO DEFINITIVO-ESECUTIVO

1.3 ESTRATTO MAPPA CATASTALE

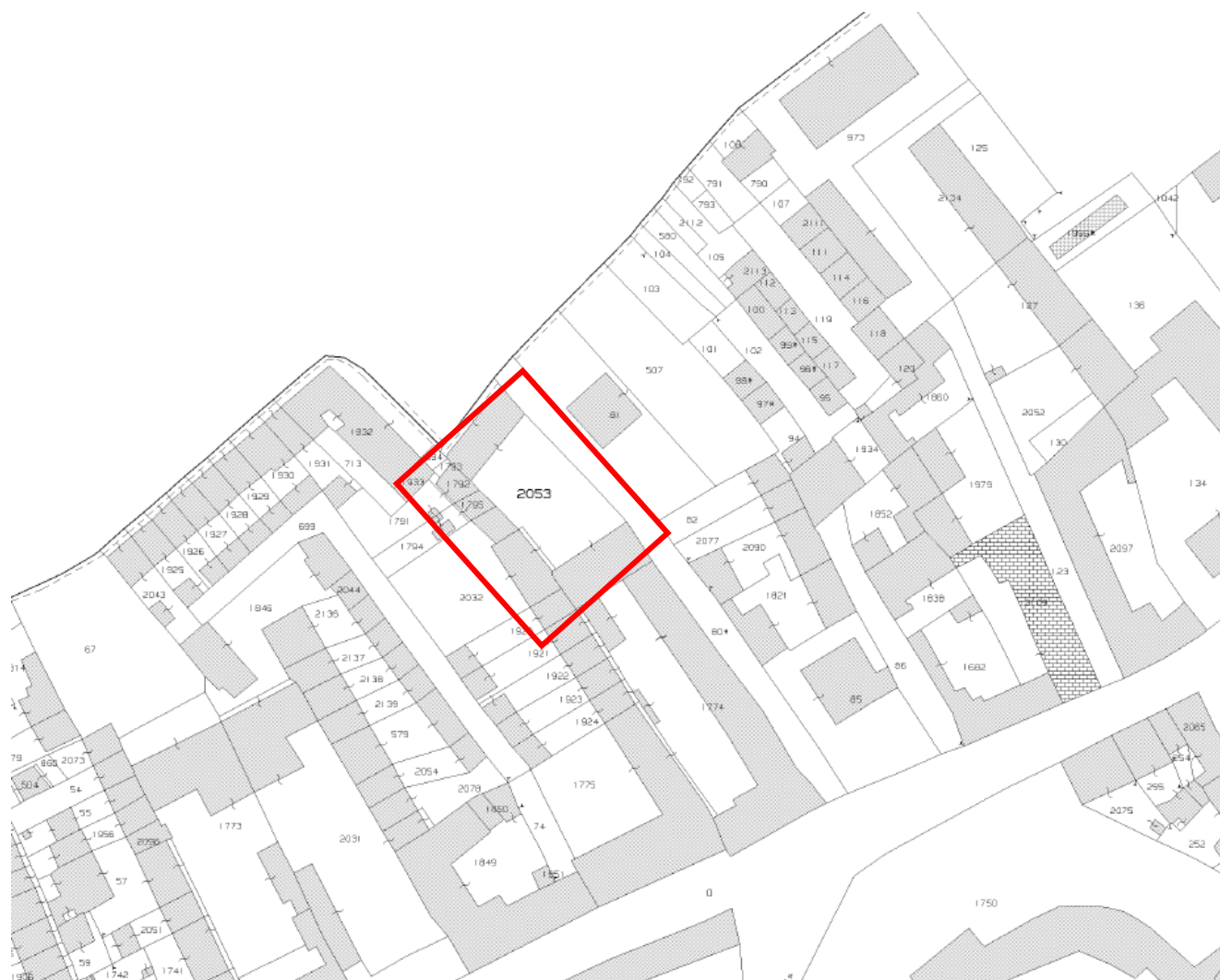

FOGLIO N. ° 32
MAPPALE 2053

— CASA DI RIPOSO DON VENTURA - AREA OGGETTO D'INTERVENTO

COMUNE DI VALLE LOMELLINA (PV)

Lavori di manutenzione straordinaria finalizzati alla messa a norma ed in sicurezza della casa di riposo Don Ventura

PROGETTO DEFINITIVO-ESECUTIVO

TAVOLA 1 - Tavole tematiche di inquadramento generale dell'area di intervento: Estratto Carta Tecnica Regionale, Estratto Aerofotogrammetria, Estratto di Mappa Catastale, Estratto P.G.T. e Ortofoto

1.4 ESTRATTO P.G.T.

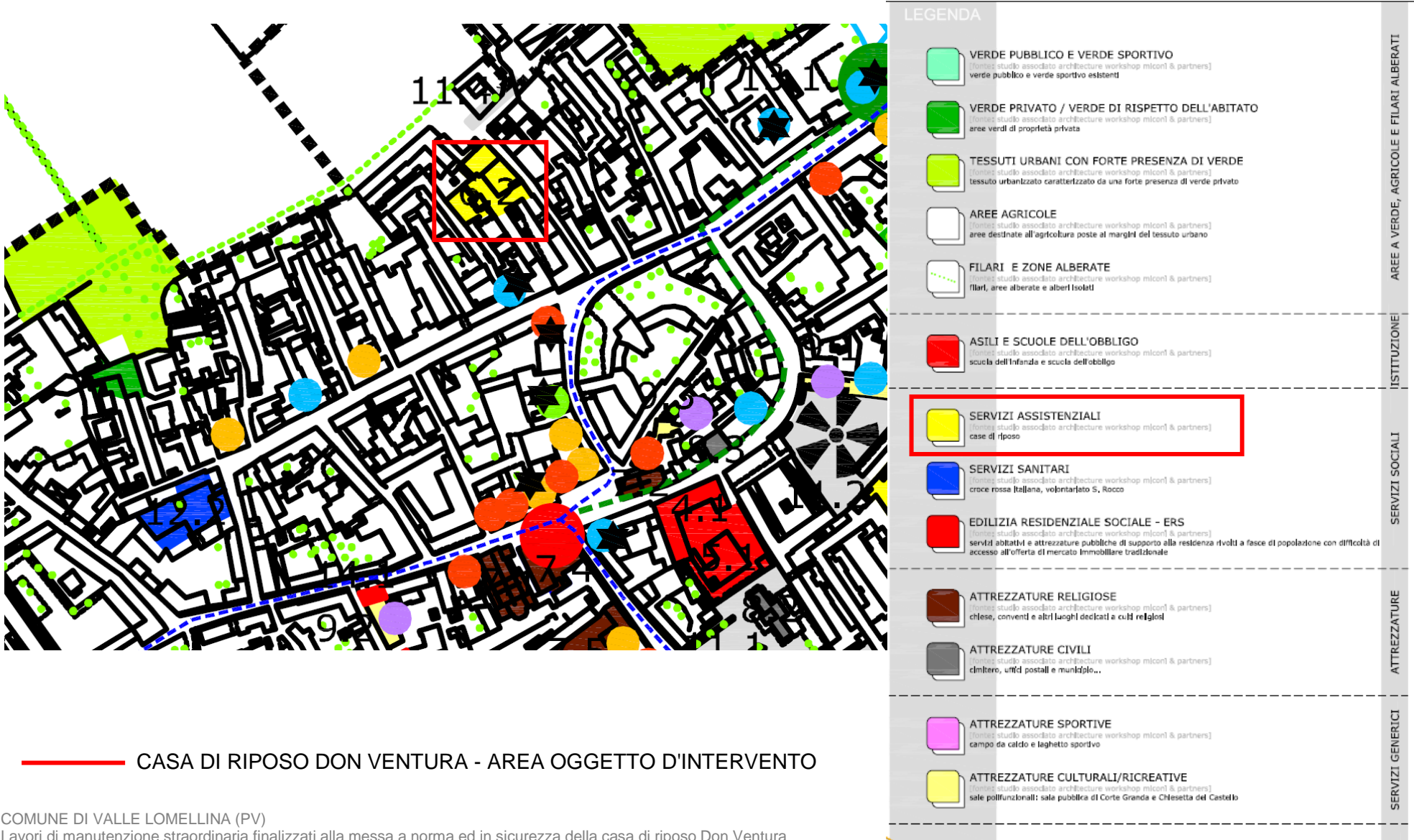

COMUNE DI VALLE LOMELLINA (PV)
Lavori di manutenzione straordinaria finalizzati alla messa a norma ed in sicurezza della casa di riposo Don Ventura
PROGETTO DEFINITIVO-ESECUTIVO
TAVOLA 1 - Tavole tematiche di inquadramento generale dell'area di intervento: Estratto Carta Tecnica Regionale,
Estratto Aerofotogrammetria, Estratto di Mappa Catastale, Estratto P.G.T. e Ortofoto

1.5 ORTOFOTO

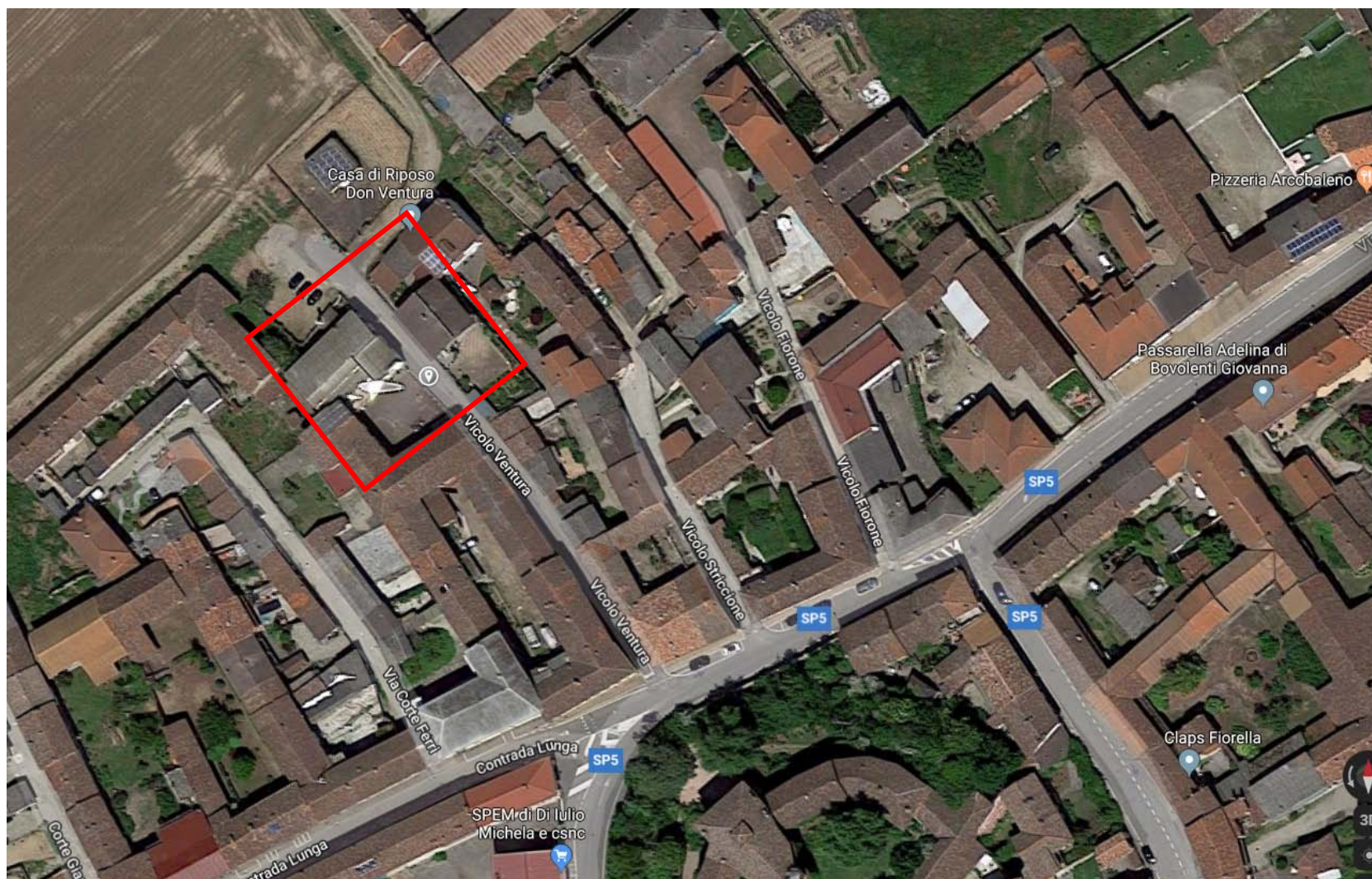

CASA DI RIPOSO DON VENTURA - AREA OGGETTO D'INTERVENTO

COMUNE DI VALLE LOMELLINA (PV)

Lavori di manutenzione straordinaria finalizzati alla messa a norma ed in sicurezza della casa di riposo Don Ventura

PROGETTO DEFINITIVO-ESECUTIVO

TAVOLA 1 - Tavole tematiche di inquadramento generale dell'area di intervento: Estratto Carta Tecnica Regionale, Estratto Aerofotogrammetria, Estratto di Mappa Catastale, Estratto P.G.T. e Ortofoto